

San Miguel de Tucumán – Agosto de 2012

Estadística de Transporte de Pasajeros por Líneas Regulares de Servicio Público Urbano e Interurbano

Enero- Diciembre 2011

La Dirección de Estadística de la Provincia de Tucumán recauda mensualmente información acerca del movimiento del transporte de pasajeros por líneas regulares de servicios públicos de la Provincia. El presente parte se realizó en base a los datos de Enero-Diciembre de 2011.

Aspectos generales

El siguiente cuadro presenta el número de empresas que respondieron por mes, entre paréntesis se presenta el número de empresas existentes al momento del relevamiento¹:

Mes	Empresas que respondieron
Enero	48(54)
Febrero	49(54)
Marzo	45(54)
Abril	42(54)
Mayo	41(54)
Junio	43(54)
Julio	43(54)
Agosto	43(54)
Septiembre	43(54)
Octubre	43(54)
Noviembre	43(54)
Diciembre	43(54)

Cuadro 1. Empresas relevadas

En el Cuadro 2 se presenta la cantidad de personas ocupadas estimadas por sector para el período analizado.

	Administración	Movimiento	Taller	Total
Enero	184	2.297	487	2.856
Febrero	180	2.159	497	2.718
Marzo	182	2.184	479	2.730
Abril	173	2.146	494	2.697
Mayo	191	2.247	497	2.822
Junio	200	2.139	588	2.803
Julio	200	2.157	501	2.749
Agosto	209	2.220	479	2.812
Septiembre	220	2.121	473	2.719
Octubre	209	2.155	501	2.700
Noviembre	209	2.264	525	2.870
Diciembre	199	2.198	518	2.787

Cuadro 2. Personal ocupado total estimado por área y por mes

En promedio en el período analizado aproximadamente un 79 % del total del personal ocupado en el sector, se encuentra en el sector de movimiento.

En el Gráfico 1, se muestra la cantidad total de personas ocupadas estimada por períodos y por sector.



Gráfico 1. Cantidad total estimada de personal por sector y por mes.

El personal ocupado medio por área y por mes se presenta en el Cuadro 3.

	Administración	Movimiento	Taller	Total
Enero	3	43	9	53
Febrero	3	40	9	50
Marzo	3	40	9	51
Abril	3	40	9	50
Mayo	4	42	9	52
Junio	4	40	11	52
Julio	4	40	9	51
Agosto	4	41	9	52
Septiembre	4	39	9	50
Octubre	4	40	9	50
Noviembre	4	42	10	53
Diciembre	4	41	10	52

Cuadro 3. Personal ocupado medio por empresa y por sector

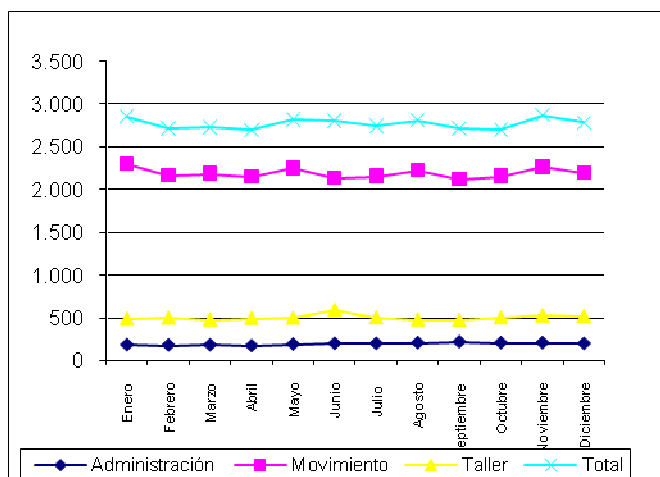
La empresa de transporte ocupa en promedio 51 personas, de las cuales 41 se dedican al sector de movimiento.

Las cantidades total de coches en existencia y en servicio por mes se exhibe en el Cuadro 4.

	Existencia	En servicio
Enero	1144	944
Febrero	1095	904
Marzo	1064	960
Abril	1061	953
Mayo	1072	963
Junio	1083	975
Julio	1059	947
Agosto	1105	995
Septiembre	1079	968
Octubre	1077	967
Noviembre	1100	995
Diciembre	1081	976

Cuadro 4. Total estimado de unidades en existencia y en servicio por período.



Gráfico 2. Total estimado de unidades en existencia y en servicio por período

La cantidad media de unidades en existencia y en servicio no presentó casi variación en el período, en promedio cada empresa cuenta con 20 unidades en existencia y 18 unidades en servicio.

Consumo de combustibles y kilómetros recorridos

Todas las empresas declaran utilizar sólo Gasoil como combustible, cuyo consumo se muestra en el Cuadro 5.

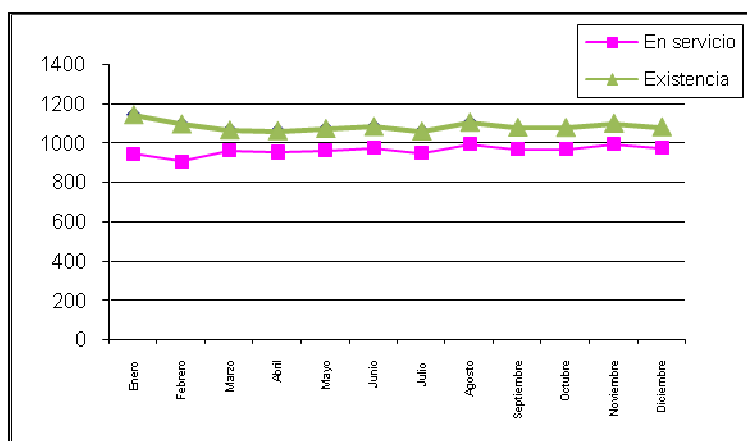
	Consumo de gasoil (litros)	Recorrido (km)
Enero	58.843	147.648
Febrero	52.719	132.715
Marzo	55.125	153.676
Abril	55.635	155.186
Mayo	58.421	149.307
Junio	55.092	147.855
Julio	54.127	143.733
Agosto	61.245	160.673
Septiembre	55.762	186.522
Octubre	59.440	161.459
Noviembre	59.932	156.695
Diciembre	58.894	146.444

Cuadro 5. Consumo medio de Gasoil y recorrido medio (km) por empresa, por mes.



Gráfico 3. Consumo medio de Gasoil y kilómetros recorridos por empresa y por mes.

La cantidad de km recorridos medios se mantiene estable.

Pasajeros Transportados y asientos disponibles

Se estimó la cantidad total de pasajeros transportados y la totalidad de los asientos disponibles en las unidades en servicio. Se presentan los resultados en el Cuadro 6.

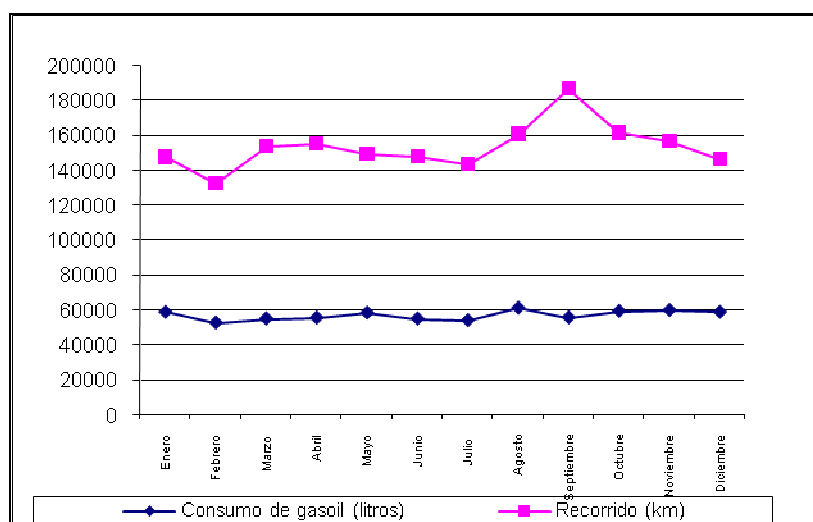
Mes	Pasajeros	Asientos
Enero	10.003.414	32.353
Febrero	10.318.622	32.058
Marzo	12.375.693	32.402
Abril	12.452.508	32.549
Mayo	12.474.097	32.621
Junio	12.113.782	32.845
Julio	11.501.098	32.052
Agosto	12.854.538	33.476
Septiembre	12.421.355	32.522
Octubre	13.256.919	33.004
Noviembre	12.764.849	33.975
Diciembre	12.455.878	33.704

Cuadro 6. Totales estimados de pasajeros transportados y asientos disponibles

El total de los pasajeros transportados presenta una tendencia creciente significativa, crece en promedio en 194.176 pasajeros en promedio por mes.

Mes	Pasajeros	Asientos
Enero	185.248	599
Febrero	191.086	594
Marzo	229.180	600
Abril	230.602	603
Mayo	231.002	604
Junio	224.329	608
Julio	212.983	594
Agosto	238.047	620
Septiembre	230.025	602
Octubre	245.499	611
Noviembre	236.386	629
Diciembre	230.664	624

Cuadro 7. Pasajeros transportados promedio y asientos disponibles en promedio por empresa

En promedio cada empresa transporta por mes 222.960 pasajeros.



Gráfico 4. Pasajeros transportados en promedio por empresa

En el Gráfico 4 se observa que el número de pasajeros transportados promedio por empresa muestra una tendencia creciente.

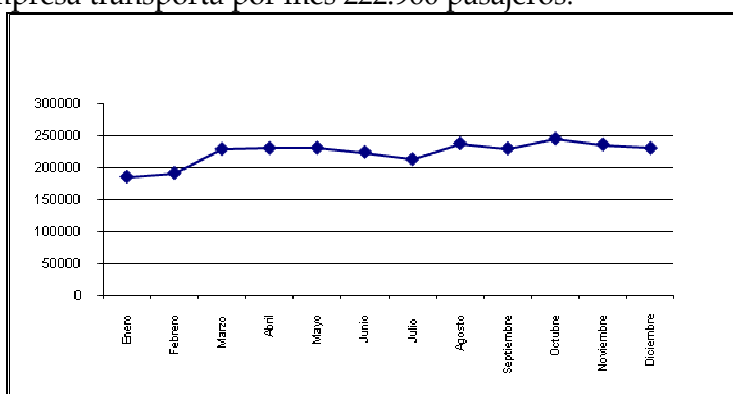

Gráfico 5. Asientos disponibles en promedio por empresa

Remuneración

El Cuadro 8 contiene información sobre remuneraciones brutas promedio para los distintos sectores.

Mes	Administración	Movimiento	Taller	Total
Enero	17.570	220.494	44.437	281.407
Febrero	18.358	203.511	45.803	259.505
Marzo	18.205	206.721	45.073	258.813
Abril	16.457	208.776	46.256	259.695
Mayo	23.260	278.923	63.804	348.926
Junio	31.193	350.322	96.954	461.237
Julio	21.078	258.719	57.965	329.434
Agosto	24.334	271.522	56.991	343.523
Septiembre	26.013	259.588	54.889	330.981
Octubre	24.495	261.224	55.978	330.776
Noviembre	24.437	284.816	56.785	315.185
Diciembre	31.726	362.190	76.919	446.492

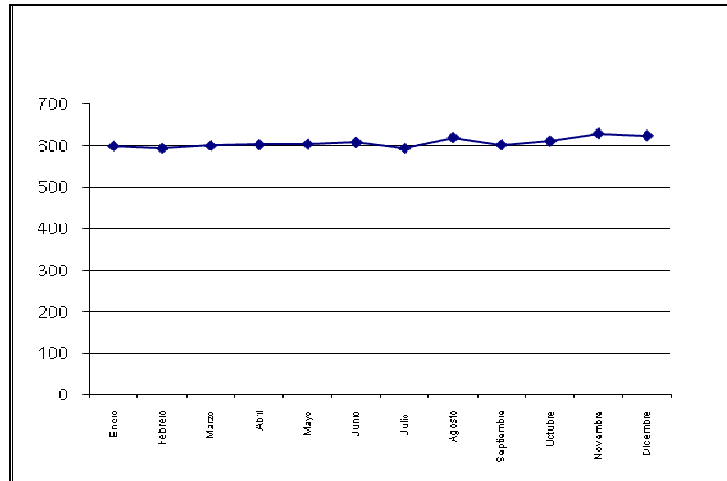
Cuadro 8. Remuneración bruta promedio por empresa y por sector



Gráfico 6. Remuneración bruta promedio (en pesos) por empresa y por sector



Gráfico 7. Remuneración bruta promedio por trabajador por sector

Las series de remuneraciones bruta promedio tanto por empresa como por trabajador presentan picos en Junio y Diciembre, debido a los Salarios Anuales Complementarios.

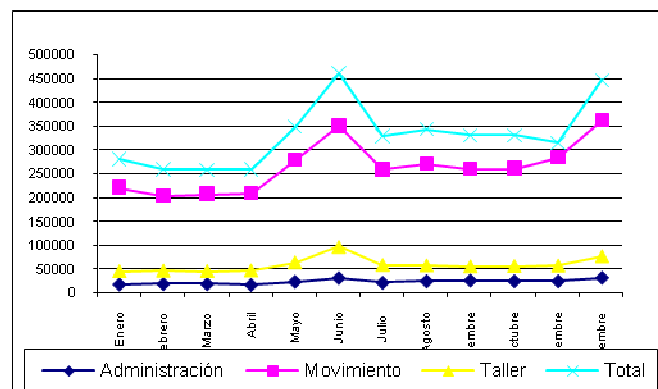
Mes	Salario administrativo promedio	Salario de movimiento promedio	Salario de taller promedio	Salario promedio por empleado
Enero	4.938	4.899	4.575	4.932
Febrero	5.061	4.763	4.671	4.799
Marzo	4.966	4.764	4.661	4.743
Abril	4.752	4.862	4.644	4.800
Mayo	6.072	6.025	6.125	6.007
Junio	8.020	8.119	8.344	8.174
Julio	5.896	6.045	6.108	6.145
Agosto	6.064	6.064	6.161	6.117
Septiembre	6.935	6.141	5.843	6.089
Octubre	5.965	6.095	5.887	6.093
Noviembre	5.762	7.392	5.726	5.906
Diciembre	7.771	8.346	7.678	7.849

Cuadro 9. Remuneración bruta promedio nominal por empleado y por sector

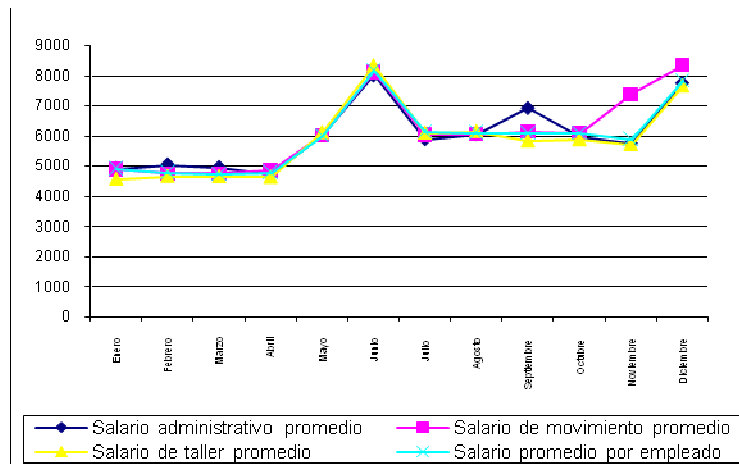
El salario nominal promedio por empleado por empresa tiene una leve tendencia creciente, crece \$197 en promedio por mes por empleado.

Recaudación

La recaudación por venta boletos, pases o abonos, otros conceptos (por ejemplo: subsidio nacional otorgado) se muestra en el Cuadro 10.

Mes	Boletos	Pases	Otro	Total (\$)
Enero	432.051	24.232	153.988	472.515
Febrero	442.934	33.313	250.969	495.053
Marzo	463.179	54.969	136.602	527.811
Abril	489.362	64.795	158.575	552.550
Mayo	494.164	62.452	185.415	569.514
Junio	489.423	64.758	273.049	581.739
Julio	480.248	40.182	215.086	543.503
Agosto	526.065	63.932	289.325	626.673
Septiembre	503.292	65.281	336.665	604.924
Octubre	534.350	81.835	184.139	617.971
Noviembre	521.258	206.488	317.172	625.525
Diciembre	513.086	54.772	302.659	577.980

Cuadro 10. Recaudación promedio por empresa por concepto y por mes

La recaudación media nominal por boletos tiene una tendencia creciente significativa de \$7.869 por mes .

Por empresa, la venta de boletos representa en promedio el 87% de los ingresos totales.



Gráfico 8. Recaudación promedio por concepto y por mes

Si se analiza el valor promedio del boleto (venta de boletos/ pasajeros transportados) en el período analizado se obtiene la información resumida en el Cuadro 11.

Mes	Boleto promedio nominal	Desvio estándar
ene-10	3,83	4,97
feb-10	3,60	4,20
mar-10	3,34	4,07
abr-10	3,39	3,92
may-10	3,66	3,99
jun-10	4,10	5,42
jul-10	4,39	6,48
ago-10	4,02	5,71
sep-10	3,95	5,49
oct-10	4,13	6,66
nov-10	3,97	5,78
dic-10	3,37	2,64

Cuadro 11. Valor del boleto promedio nominal

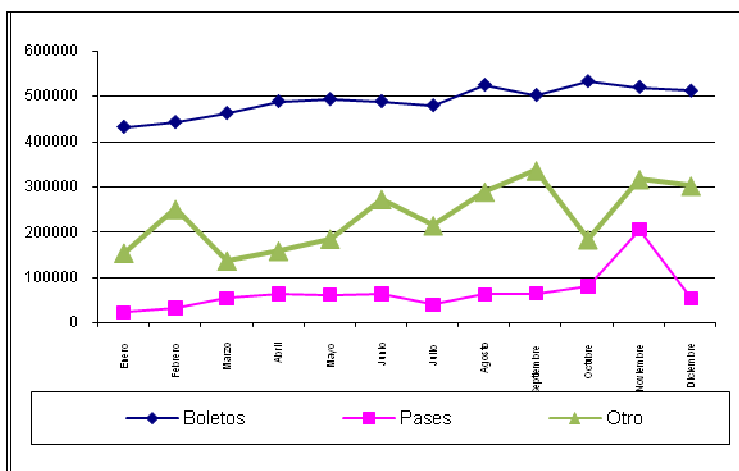
La evolución del boleto promedio nominal no presenta cambios significativos en el tiempo, con lo que se deduce que se ha mantenido estable en el período analizado.

Notas Metodológicas:

¹ A pesar de ser un censo del transporte de pasajeros por líneas regulares de servicio público, debido a la demora de algunas empresas en brindar la información, fue necesario estimar las cantidades totales a fin de poder captar el incremento real existente en algunas variables de interés. A pesar de existir informes anteriores al actual, correspondientes a períodos acá incluidos, los valores pueden cambiar ya que se incorporan en el análisis a las empresas que adeudan los formularios y los presentaron.