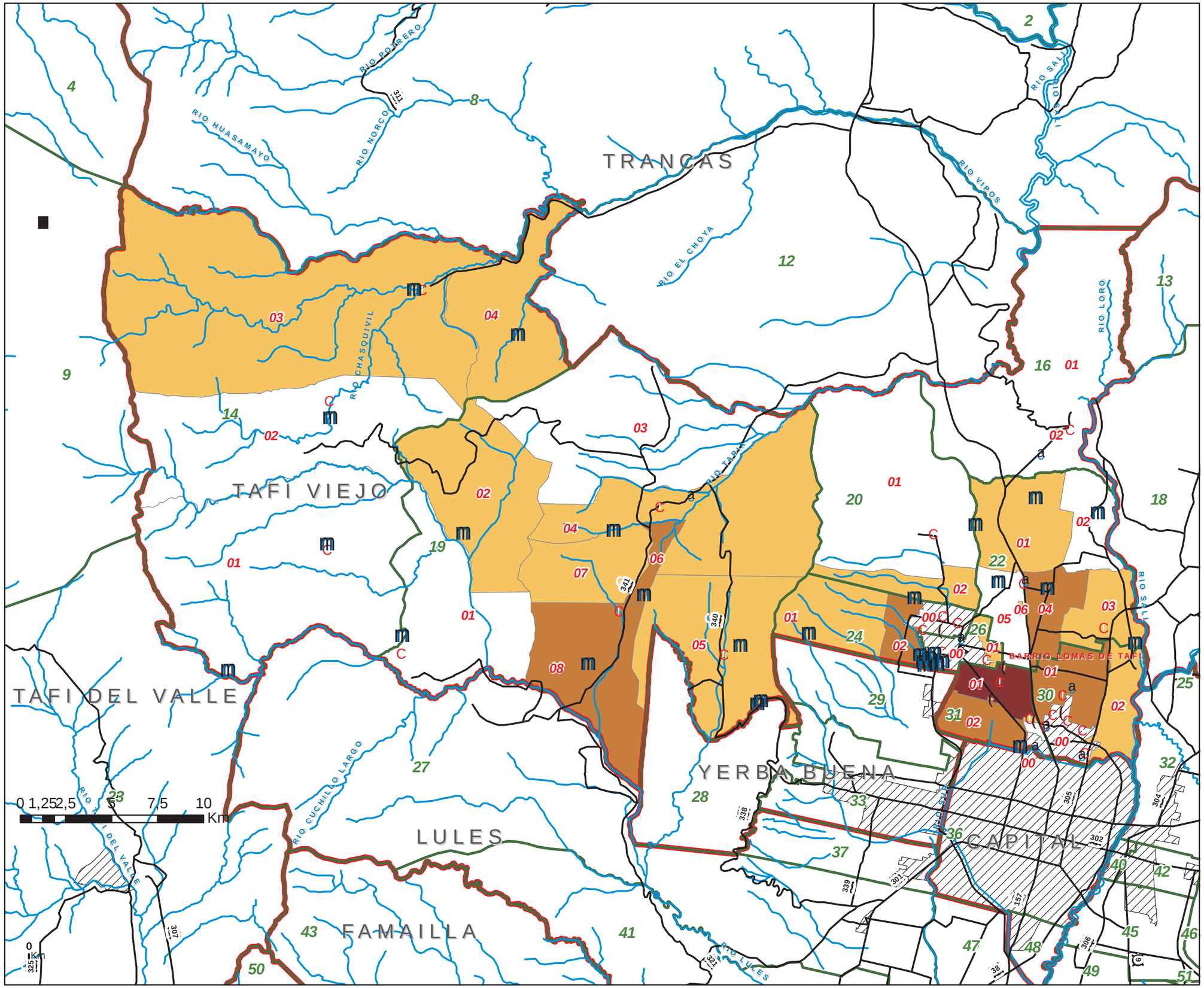Provincia de Tucumán. Departamento de Tafí Viejo.
Número de Hogares con al menos una persona discapacitada. Fracciones Censales. 2001