



## **Boletín de Estadísticas Municipales de la Provincia**

**Nº 3**

- **ESTADÍSTICAS DE REGISTROS ADMINISTRATIVOS MUNICIPALES**
- **INFORMACIÓN SOBRE EL CONTEO DE VIVIENDAS REALIZADO EN LA MUNICIPALIDAD DE CONCEPCIÓN**

**3<sup>er</sup> Trimestre de 2008**



**Gobierno de la Provincia de Tucumán**

## Prólogo

Uno de los grandes desafíos que hemos asumido en la nueva gestión de la Dirección de Estadística consiste en alinear la producción de información con la toma de decisiones estratégicas del Sector Público.

Desde esta perspectiva, uno de los componentes del vector de cambios tiene sus coordenadas en el apoyo a la gestión de los gobiernos locales y su cristalización en la creación de oficinas de estadística en cada Municipio en una primera etapa y en cada Comuna Rural a más largo plazo, a través del Proyecto *Sistema de Información Estadística Local (SIEL)*. No se trata sólo de una estrategia de gestión sino de la convicción conceptual que el futuro paradigma de las estadísticas públicas deberá echar raíces en los Gobiernos Locales.

Con gran satisfacción presentamos el *Boletín de Estadísticas Municipales de la Provincia*, que contendrá trimestralmente lo producido por aquellos Municipios que adhieran efectivamente al Proyecto e información adicional generada en esta Dirección.

Esta tercera edición incluye: el resultado del trabajo de siete Municipios: ***Aguilares, Banda del Río Salí, Concepción, La Cocha, Las Talitas, Monteros y San Isidro de Lules*** que son los primeros en marcar el rumbo de un camino que esperamos compartir con todos los Gobiernos Locales de nuestra Provincia. Se muestran datos sobre personal en actividad, carnet de sanidad otorgados, habilitaciones sanitarias de negocios y carnet de conductor, entre otros. Y Los resultados obtenidos del conteo de viviendas realizado en la Municipalidad de Concepción.

# ÍNDICE

Prólogo

El proyecto SIEL

Integrantes de SIEL

Signos convencionales de la presente publicación

## ESTADÍSTICAS DE REGISTROS ADMINISTRATIVOS MUNICIPALES

**Cuadro 1.1:** Distribución del personal en actividad según relación laboral y por municipio y mes | enero - septiembre de 2008.

**Cuadro 1.2:** Cantidad de carnet de sanidad otorgados por municipio y por mes, según edad del solicitante | Enero - septiembre de 2008.

**Figura 1.2.a:** Carnet de sanidad otorgados por el Municipio de Banda del Río Salí | Enero - Septiembre de 2008.

**Figura 1.2.b:** Carnet de sanidad otorgados por el Municipio de Concepción | Enero - Junio de 2008.

**Figura 1.2.c:** Carnet de sanidad otorgados por el Municipio de Monteros | Febrero - Septiembre de 2008.

**Figura 1.2.d:** Carnet de sanidad otorgados por el Municipio de Lules | Febrero - Septiembre de 2008.

**Cuadro 1.3:** Habilitaciones de locales comerciales, industriales y de servicios, realizadas por municipio y por mes | Enero - Septiembre de 2008.

**Cuadro 1.3.a:** Habilitaciones de locales comerciales, industriales y de servicios, realizadas en el Municipio de Banda del Río Salí | Abril – Septiembre de 2008.

**Cuadro 1.3.b:** Habilitaciones de locales comerciales, industriales y de servicios, realizadas en el Municipio de Concepción | Enero – Septiembre de 2008.

**Cuadro 1.3.c:** Habilitaciones de locales comerciales, industriales y de servicios, realizadas en el Municipio de Monteros | Enero – Septiembre de 2008.

**Cuadro 1.3.d:** Habilitaciones de locales comerciales, industriales y de servicios, realizadas en el Municipio de Lules | Enero – Septiembre de 2008.

**Cuadro 1.4:** Cantidad de carnet de conductor otorgados por municipio y por mes, según edad del solicitante | Enero – Septiembre de 2008.

**Cuadro 1.4.a:** Carnet de conductor otorgados por el municipio de Banda del Río Salí | Enero Septiembre de 2008.

**Cuadro 1.4.b:** Carnet de conductor otorgados por el municipio de Banda del Río Salí | Enero - Junio de 2008.

**Cuadro 1.4.a:** Carnet de conductor otorgados por el municipio de Lules | Enero - Septiembre de 2008.

**Cuadro 1.5:** Fumigaciones realizadas por mes y por municipio | Enero - Septiembre de 2008.

Fuente: Elaboración propia sobre la base de datos de las Oficinas Estadísticas Municipales

**Cuadro 1.6:** Entrega de áridos (m<sup>3</sup>) realizadas por mes por el municipio de Concepción | Enero - Junio de 2008.

Fuente: Elaboración propia sobre la base de datos de la Oficina Estadística del Municipio de Concepción

**Figura 1.6:** Entrega de áridos (m<sup>3</sup>) realizadas por el municipio de Concepción| 1<sup>er</sup> semestre de 2008.

## **INFORMACIÓN SOBRE EL CONTEO DE VIVIENDAS REALIZADO EN LA MUNICIPALIDAD DE CONCEPCIÓN**

**Cuadro 2.1:** Uso de los terrenos

**Figura 2.1:** Uso de los terrenos

**Cuadro 2.2:** Distribución según cobertura de alumbrado público

**Figura 2.2:** Porcentajes de viviendas con cobertura de alumbrado público

**Cuadro 2.3:** Distribución de los terrenos con calles con cordón cuneta

**Figura 2.3:** Porcentajes de viviendas con calles con cordón cuneta

**Cuadro 2.4:** Distribución de los terrenos con calles pavimentadas o con asfalto

**Figura 2.4:** Porcentajes de viviendas con calles pavimentadas o con asfalto

**Cuadro 2.5:** Disponibilidad de red de gas natural.

**Figura 2.5:** Porcentajes de viviendas con disponibilidad de red de gas natural.

**Cuadro 2.6:** Disponibilidad de red de cloacas.

**Figura 2.6:** Porcentajes de viviendas con disponibilidad de red de cloacas.

**Cuadro 2.7:** Cobertura de cableado telefónico.

**Figura 2.7:** Cobertura de cableado telefónico.

## **Sistema de Información Estadística Local (SIEL)**

El SIEL es un programa de la Dirección de Estadística de la Provincia de Tucumán creado por disposición N893/2006 del 22 de noviembre de 2006, de conformidad con lo dispuesto por el Artículo 5° de la Ley N° 17.622 y sus Decretos Reglamentarios N° 3.110/70 y 1359/04. y en adhesión al programa SIEL de INDEC creado el 10 de agosto de 2005.

El SIEL fue creado con el propósito estratégico de impulsar la ampliación del Sistema Estadístico Nacional hasta los niveles correspondientes a los gobiernos locales, de acuerdo a los principios de la Ley Estadística vigente.

El déficit en la producción de estadísticas locales continuas y confiables resulta crecientemente problemático, a medida que las administraciones municipales ganan un lugar estratégico en el diseño y aplicación de políticas activas y requieren de la información estadística para realizar eficaz y eficientemente sus competencias.

Es por ello que la Dirección de Estadística de nuestra provincia se ocupa de la creación de las Oficinas Estadísticas Municipales, brindándoles el apoyo técnico metodológico, coordinando acciones para explotación de la información existente desagregada a nivel local y capacitando a los actores municipales en la recolección de información estadística, para la producción de nuevos índices producidos en los municipios.

### **Avances**

#### **Actividades realizadas:**

- 1) Primera reunión informativa para los municipios. Noviembre de 2006.
- 2) Taller inicial de SIEL para referentes municipales, con la visita del equipo de INDEC. Realizado en San Miguel de Tucumán. Participaron representantes de 13 municipios y 2 oficinas sectoriales. Abril de 2007
- 3) Taller de Cultura Estadística y Gestión Local para todos los referentes provinciales, realizada en la sede de INDEC. Capital Federal. Octubre de 2007
- 4) 1er Taller de evaluación de SIEL. Bs. As. Mayo de 2008.
- 5) TALLER SOBRE EL TRATAMIENTO DE REGISTROS ADMINISTRATIVOS LOCALES. Bs. As. Agosto de 2008.
- 6) TALLER REGIONAL SOBRE EL TRATAMIENTO DE REGISTROS ADMINISTRATIVOS LOCALES. Salta. Noviembre de 2008.

#### **Convenios Firmados**

Se firmaron asta la fecha 11 Convenios de Cooperación Técnica entre la DPE y los municipios: Capital, Monteros, Alderetes, Aguilares, Concepción, Bella Vista, Banda del Río Salí, Las Talitas, San Isidro de Lules, La Cocha y Famaillá.

#### **Designación de Responsables de las Oficinas Estadísticas Municipales**

Se designaron los responsables en 8 Municipios: Capital, Monteros, Aguilares, Concepción, Banda del Río Salí, Las Talitas, San Isidro de Lules y La Cocha.

## **Integrantes de SIEL**

RESPONSABLE PROVINCIAL:

**Mg. José Luis Ruiz** (Director de Estadísticas de la Provincia)

EQUIPO SIEL-TUCUMÁN:

**Mg. Víctor Fabio Lazarte** (Coordinador)

**Rosa Mabel López**

REFERENTES MUNICIPALES

- Municipalidad Capital  
**Arq. Juan R. Lucero**
- Municipalidad de Aguilares  
**Fabián Gordillo**
- Municipalidad de Banda del Río Salí  
**Walter Galván**
- Municipalidad de Concepción  
**Matías Ezequiel Berretta**
- Municipalidad de La Cocha  
**Ing. Ivana Elizabeth, Rodríguez**
- Municipalidad de Las Talitas  
**Claudio Alejandro Echevarria**
- Municipalidad de San Isidro de Lules  
**Dra. Miryam Vallante**
- Municipalidad de Monteros  
**Miguel Orlando Rodríguez**

**Municipios Adheridos a SIEL:**

**Aguilares, Banda del Río Salí, Capital, Concepción, La Cocha, Las Talitas, Lules, Monteros.**

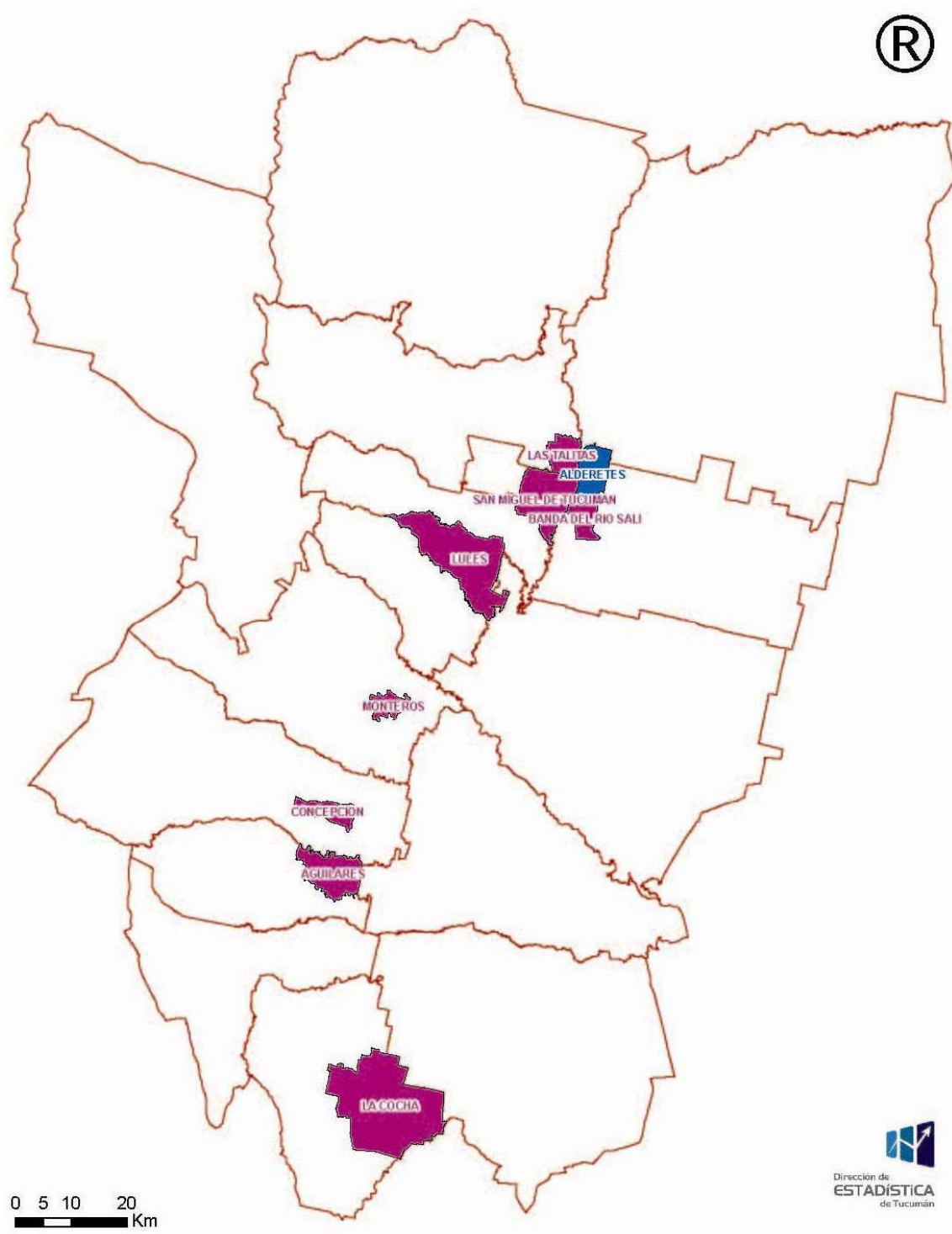

### Signos convencionales de la presente publicación

*	Dato provisorio
-	Dato igual a cero
--	Dato ínfimo, menos de la mitad del último dígito mostrado
.	Dato no registrado
...	Dato no disponible a la fecha de presentación de resultados
///	Dato que no corresponde presentar debido a la naturaleza de las cosas o del cálculo
s	Dato confidencial por aplicación de las reglas del secreto estadístico
e	Dato estimado por extrapolación, proyección o imputación

**Nota:** Se entiende por municipio a las administraciones locales de primera, segunda y tercera categoría dentro de la provincia, y por comunas a aquellas de cuarta categoría que cuentan con inferior peso poblacional y por ende atribuciones legales.



## ESTADÍSTICAS DE REGISTROS ADMINISTRATIVOS MUNICIPALES

**Cuadro 1.1:** Distribución del personal en actividad según relación laboral y por municipio y mes | enero septiembre de 2008.

Municipio	Mes	Total	Planta permanente	Personal contratado	Funcionarios y personal de gabinete	Consejo deliberante
Aguilares	Enero	770	573	138	26	33
	Febrero	770	573	138	26	33
	Marzo	...	...	...	...	...
	Abril	959	570	328	28	33
	Mayo	959	570	328	28	33
	Junio	959	570	328	28	33
	Julio					
	Agosto					
	Septiembre					
Banda del Río Salí	Enero	1572	749	83	19	12
	Febrero	1608	756	176	19	12
	Marzo	1696	755	173	25	12
	Abril	1682	753	175	23	12
	Mayo	1599	756	170	24	12
	Junio	1604	758	170	24	12
	Julio	1594	754	169	24	12
	Agosto	1609	753	169	24	12
	Septiembre	1597	753	168	24	12
Concepción	Enero	703	521	88	47	47
	Febrero	729	521	107	54	47
	Marzo	729	520	114	49	46
	Abril	712	516	114	49	33
	Mayo	727	516	116	49	46
	Junio	731	515	119	51	46
	Julio					
	Agosto					
	Septiembre					
La Cocha	Enero	205	121	70	3	11
	Febrero	206	121	71	3	11
	Marzo	206	121	71	3	11
	Abril	206	121	71	3	11
	Mayo	206	121	71	3	11
Lules	Abril	403	327	70	6	...
	Mayo	403	327	70	6	...
	Junio	403	327	70	6	...
	Julio					
	Agosto					
Monteros	Enero	640	553	22	30	...
	Febrero	633	549	22	30	...
	Marzo	633	549	22	30	...
	Abril	633	548	23	29	26
	Mayo	633	548	23	29	26
	Junio	634	548	24	29	26
	Julio	634	526	24	29	55
	Agosto	634	526	24	29	55
	Septiembre	634	525	24	29	26

Fuente: Elaboración propia sobre la base de datos de las Oficinas Estadísticas Municipales

**Cuadro 1.2:** Cantidad de carnet de sanidad otorgados por municipio y por mes, según edad del solicitante | Enero – septiembre de 2008.

Municipio	Mes	Total	Primera vez	Renovación	Edad		
					Entre 18 y 20	Entre 21 y 25	26 o más
Aguilares	Enero	50	20	30	-	35	15
	Febrero	55	22	33	-	37	18
	Marzo	...	...	...	...	...	...
	Abril	48	8	40	2	10	36
	Mayo	84	12	72	5	21	58
	Junio	85	11	74	6	19	60
	Julio	66	59	7	2	8	56
Banda del Río Salí	Enero	40	40	-	-	4	36
	Febrero	416	...	...	20	102	294
	Marzo	327	...	...	11	60	256
	Abril	...	...	...	...	...	...
	Mayo	237	237	-	12	39	186
	Junio	694	694	-	36	101	557
	Julio	268	64	204	14	58	196
	Agosto	218	218	-	10	24	184
	Septiembre	324	324	-	36	61	227
Concepción	Enero	248	64	184	-	29	219
	Febrero	211	54	157	3	27	181
	Marzo	203	46	157	2	23	178
	Abril	230	58	172	4	20	206
	Mayo	228	44	184	6	20	202
	Junio	168	38	130	4	18	146
La Cocha	Enero	6	6	-	-	2	4
	Febrero	4	4	-	...	...	...
	Marzo	27	-	27	1	22	4
	Abril	-	-	-	-	-	-
	Mayo	-	-	-	-	-	-
Las Talitas	Abril	124	100	24	13	24	63
	Mayo	51	47	4	4	10	30
	Junio	-	-	-	-	-	-
	Julio	58	53	5	2	6	50
	Agosto	42	38	4	4	4	34
	Septiembre	-	-	-	-	-	-
Monteros	Enero	...	...	...	...	...	...
	Febrero	66	29	37	1	14	52
	Marzo	110	75	35	...	...	...
	Abril	96	40	56	4	11	81
	Mayo	...	...	...	...	...	...
	Junio	84	18	66	1	7	76
	Julio	134	35	99	...	...	...
	Agosto	45	27	18	0	7	38
Septiembre	104	64	40	0	7	97	
Lules	Enero	...	...	...	...	...	...
	Febrero	88	72	16	...	...	...
	Marzo	118	79	39	14	25	79
	Abril	26	17	9	1	5	20
	Mayo	52	31	21	-	4	48
	Junio	14	7	7	-	1	13
	Julio	58	17	41	3	17	38
	Agosto	852	57	795	20	37	795
	Septiembre	33	14	19	3	3	27

Fuente: Elaboración propia sobre la base de datos de las Oficinas Estadísticas Municipales

**Figura 1.2.a:** Carnet de sanidad otorgados por el Municipio de Banda del Río Salí | Enero - Septiembre de 2008.

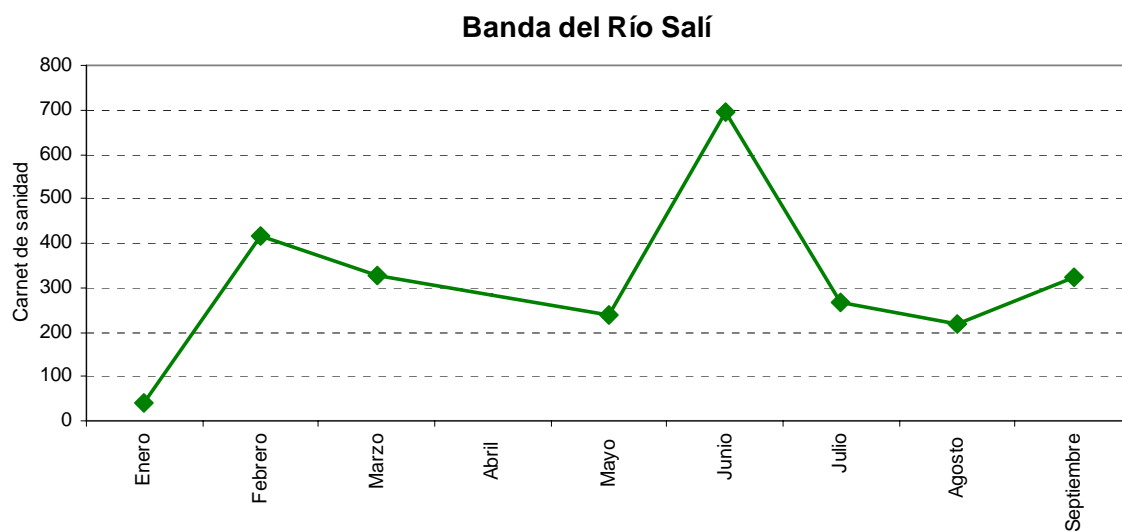

**Figura 1.2.b:** Carnet de sanidad otorgados por el Municipio de Concepción | Enero - Junio de 2008.

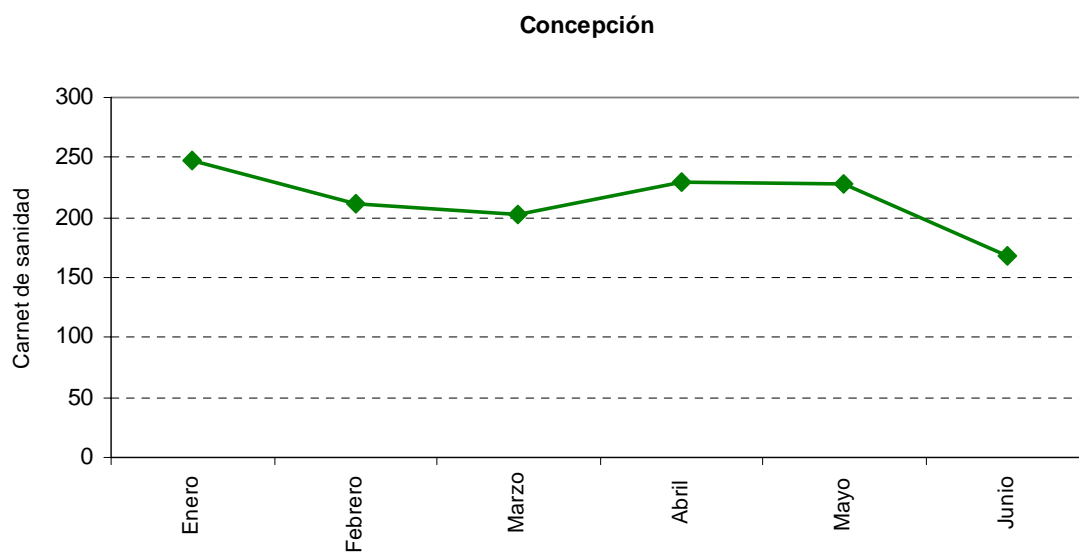

**Figura 1.2.c:** Carnet de sanidad otorgados por el Municipio de Monteros | Febrero - Septiembre de 2008.

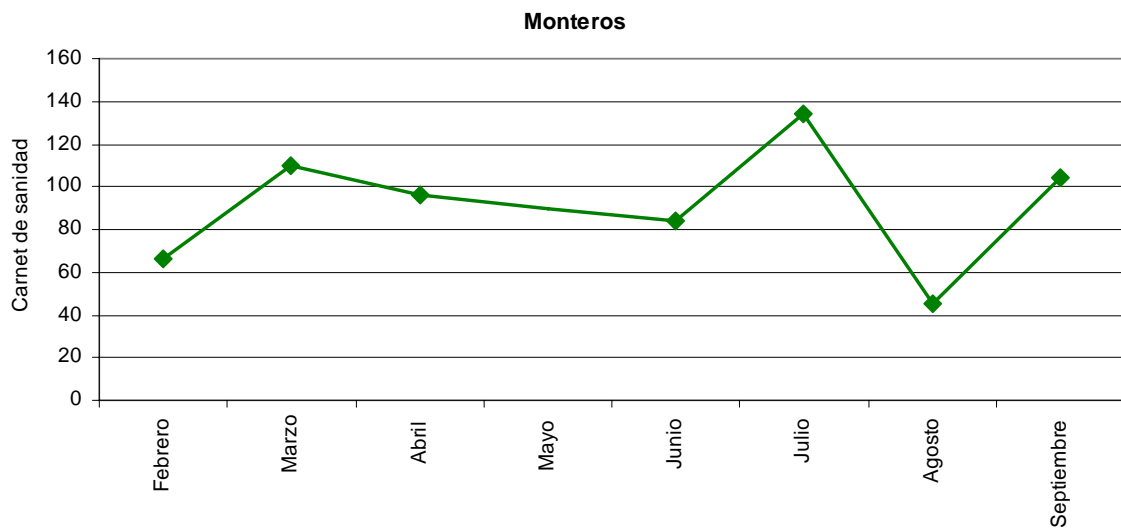

**Figura 1.2.d:** Carnet de sanidad otorgados por el Municipio de Lules | Febrero - Septiembre de 2008.

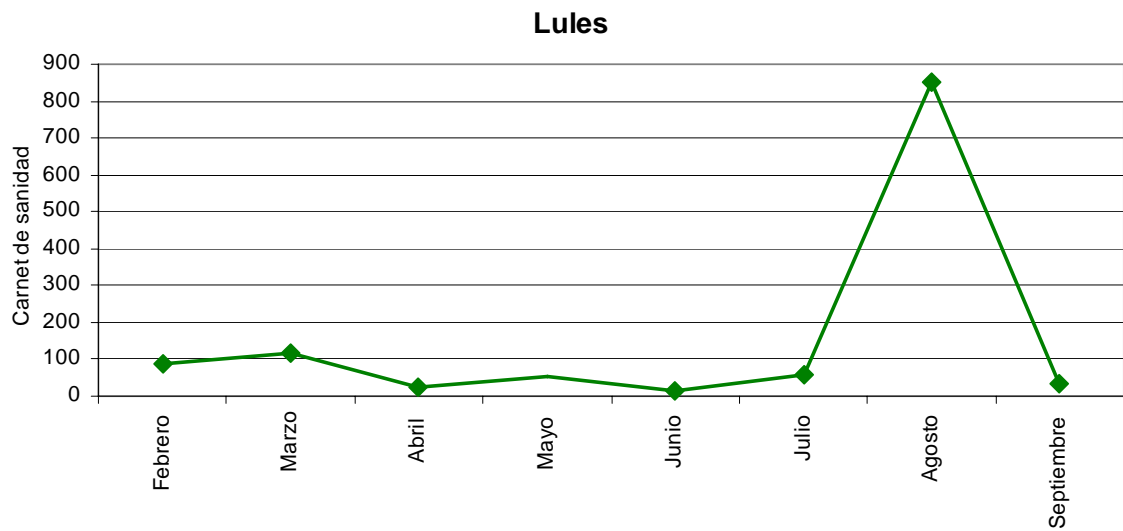

**Cuadro 1.3:** Habilitaciones de locales comerciales, industriales y de servicios, realizadas por municipio y por mes | Enero - Septiembre de 2008.

Municipio	Mes	Total	Primera vez	Renovación
Aguilares	Enero	15	5	10
	Febrero	14	5	9
	Marzo	...	...	...
	Abril	16	6	10
	Mayo	15	3	12
	Junio	11	4	7
Banda del Río Salí	Enero	15	15	-
	Febrero	...	...	...
	Marzo	...	...	...
	Abril	24	24	-
	Mayo	9	9	-
	Junio	10	10	-
	Julio	13	13	-
	Agosto	20	20	-
Concepción	Septiembre	22	22	-
	Enero	20	8	12
	Febrero	34	16	18
	Marzo	49	24	25
	Abril	27	15	12
	Mayo	30	12	18
	Junio	31	20	11
	Julio	49	29	20
	Agosto	38	17	21
Las Talitas	Septiembre	48	19	29
	Enero	4	4	0
	Febrero	...	...	...
	Marzo	...	...	...
	Abril	11	11	...
	Mayo	8	8	...
	Junio	...	...	...
	Julio	8	8	-
Agosto	10	10	-	
Monteros	Enero	14	14	...
	Febrero	18	18	...
	Marzo	6	6	...
	Abril	96	40	56
	Mayo	-	-	-
	Junio	84	18	66
	Julio	3	3	-
	Agosto	12	12	-
	Septiembre	6	6	-
San Isidro de Lules	Enero	7	6	1
	Febrero	5	4	1
	Marzo	13	11	2
	Abril	18	18	-
	Mayo	16	16	-
	Junio	14	14	-
	Julio	8	4	4
	Agosto	17	12	5
	Septiembre	20	13	7

Fuente: Elaboración propia sobre la base de datos de las Oficinas Estadísticas Municipales

**Cuadro 1.3.a:** Habilitaciones de locales comerciales, industriales y de servicios, realizadas en el Municipio de Banda del Río Salí | Abril – Septiembre de 2008.

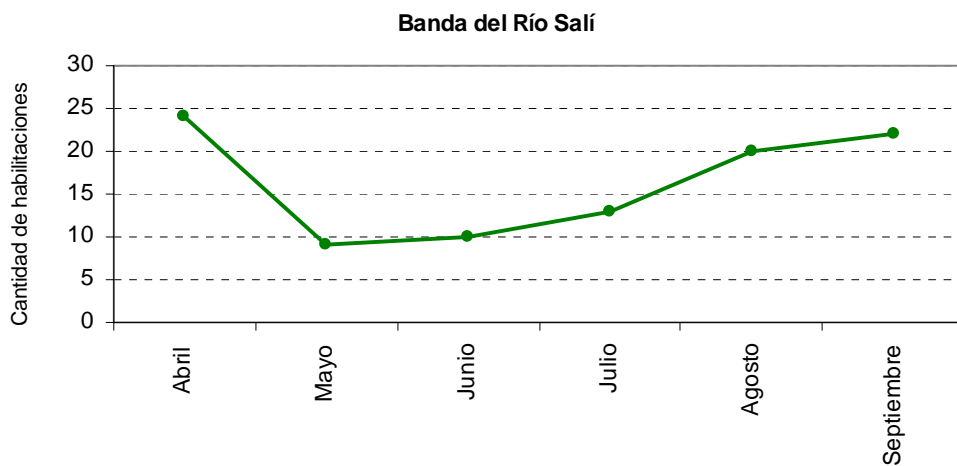

**Cuadro 1.3.b:** Habilitaciones de locales comerciales, industriales y de servicios, realizadas en el Municipio de Concepción | Enero – Septiembre de 2008.

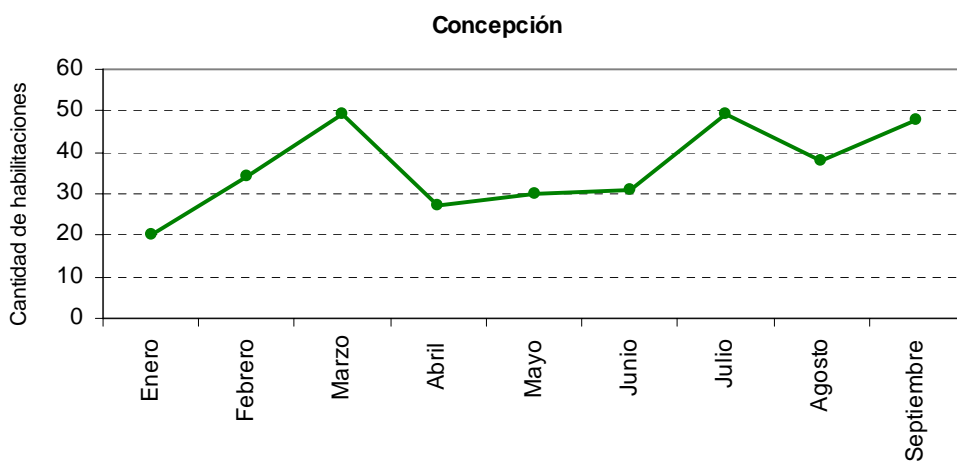

**Cuadro 1.3.c:** Habilitaciones de locales comerciales, industriales y de servicios, realizadas en el Municipio de Monteros | Enero – Septiembre de 2008.

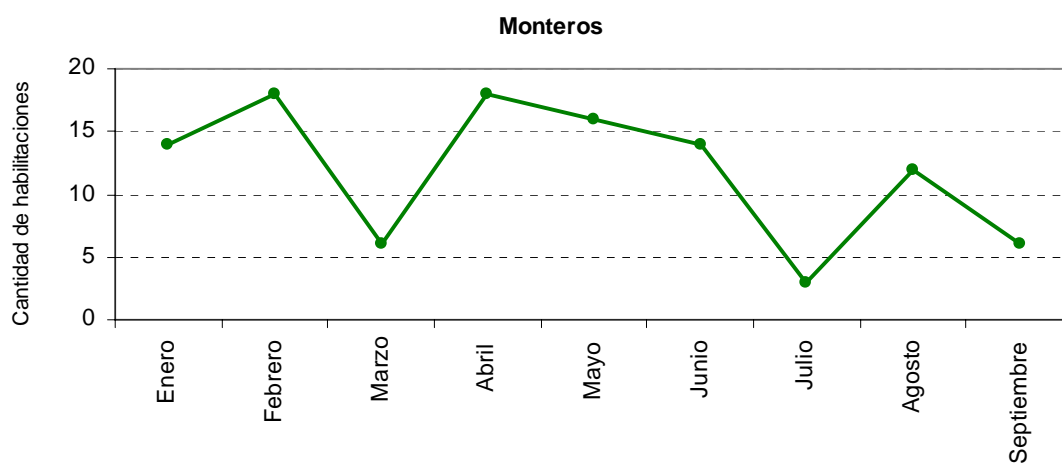

**Cuadro 1.3.d:** Habilitaciones de locales comerciales, industriales y de servicios, realizadas en el Municipio de Lules | Enero – Septiembre de 2008.

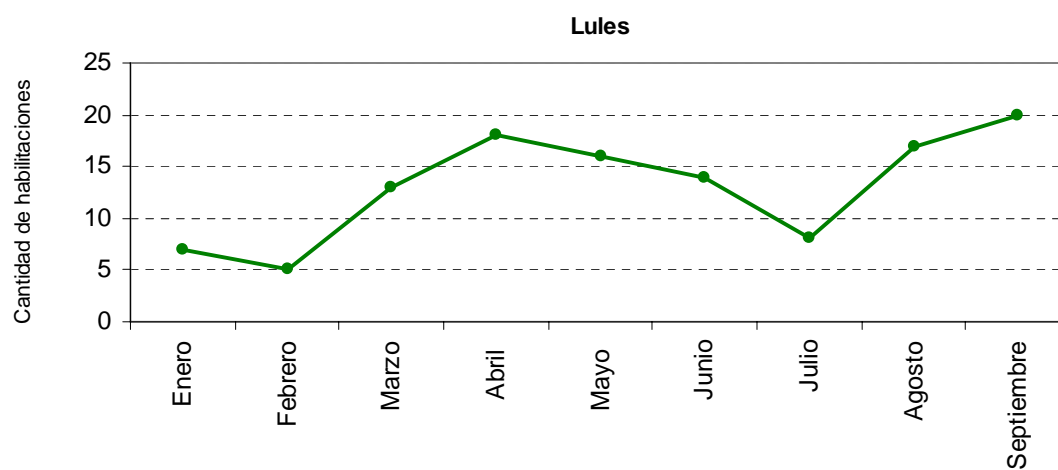

**Cuadro 1.4:** Cantidad de carnet de conductor otorgados por municipio y por mes, según edad del solicitante | Enero – Septiembre de 2008.

Municipio	Mes	Total	Primera vez	Renovación	Edad			
					Menor de 18	Entre 18 y 20	Entre 21 y 25	26 o más
Aguilares	Enero	...	...	...	...	...	...	...
	Febrero	...	...	...	...	...	...	...
	Marzo	...	...	...	...	...	...	...
	Abril	632	187	445	-	28	98	506
	Mayo	583	440	143	1	40	80	462
	Junio	526	429	97	1	20	63	442
	Julio	694	559	135	0	39	73	582
Banda del Río Salí	Enero	1603	1603	-	-	131	261	1211
	Febrero	1733	1733	-	-	126	268	1339
	Marzo	1371	1371	-	-	104	227	1040
	Abril	1388	1388	-	-	120	237	1031
	Mayo	1531	1531	-	-	113	302	1116
	Junio	1341	1341	-	-	124	194	1023
	Julio	1613	1613	-	-	150	203	1260
	Agosto	1579	1579	-	-	110	187	1282
	Septiembre	1589	1589	-	-	158	226	1205
Capital	Septiembre	2016	1114	902	-	200	1816	
Concepción	Enero	668	433	235	5	36	101	526
	Febrero	732	304	428	10	39	74	609
	Marzo	538	193	345	5	31	71	431
	Abril	526	164	362	2	33	72	419
	Mayo	501	104	397	4	29	59	409
	Junio	493	89	404	3	24	54	412
La Cocha	Enero	133	58	75	3	10	19	101
	Febrero	148	98	50	6	10	21	111
	Marzo	124	55	69	2	5	16	101
	Abril	142	71	71	5	7	25	105
	Mayo	150	69	81	5	19	20	106
	Junio							
Las Talitas	Enero	1599	1243	356	-	83	237	1279
	Febrero	1556	632	924	-	51	460	1045
	Marzo	1138	469	669	-	87	205	846
	Abril	1150	435	715	-	72	195	883
	Mayo	1177	689	488	-	79	242	856
	Junio	...	...	...	...	...	...	...
Monteros	Enero	369	197	172	...	...	...	...
	Febrero	314	165	149	...	...	...	...
	Marzo	...	...	...	...	...	...	...
	Abril	...	...	...	...	...	...	...
	Mayo	...	...	...	...	...	...	...
	Junio	488	106	382	2	38	80	368
	Julio	549	135	414	-	42	84	423
	Agosto	662	136	526	3	49	84	526
	Septiembre	547	436	111	-	45	81	421
San Isidro de Lules	Enero	223	74	149	-	26	110	164
	Febrero	185	96	89	-	45	69	71
	Marzo	136	69	67	-	25	46	65
	Abril	197	102	95	-	45	78	74
	Mayo	178	85	93	-	60	55	63
	Junio	139	62	77	-	29	32	78
	Julio	140	75	65	-	45	37	58
	Agosto	166	77	89	-	35	58	73
	Septiembre	121	74	47	-	26	47	48

Fuente: Elaboración propia sobre la base de datos de las Oficinas Estadísticas Municipales



**Cuadro 1.4.a:** Carnet de conductor otorgados por el municipio de Banda del Río Salí | Enero Septiembre de 2008.

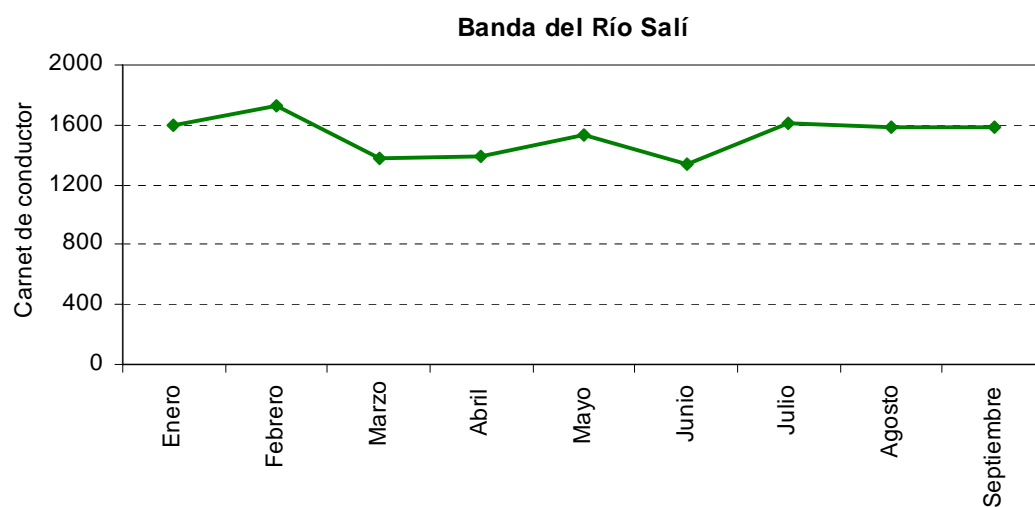

**Cuadro 1.4.b:** Carnet de conductor otorgados por el municipio de Banda del Río Salí | Enero - Junio de 2008.

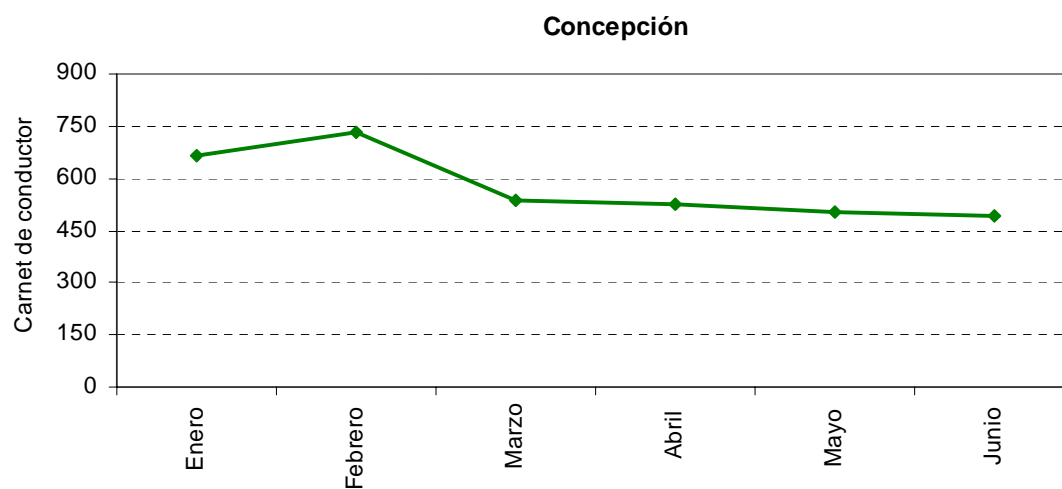

**Cuadro 1.4.a:** Carnet de conductor otorgados por el municipio de Lules | Enero - Septiembre de 2008.

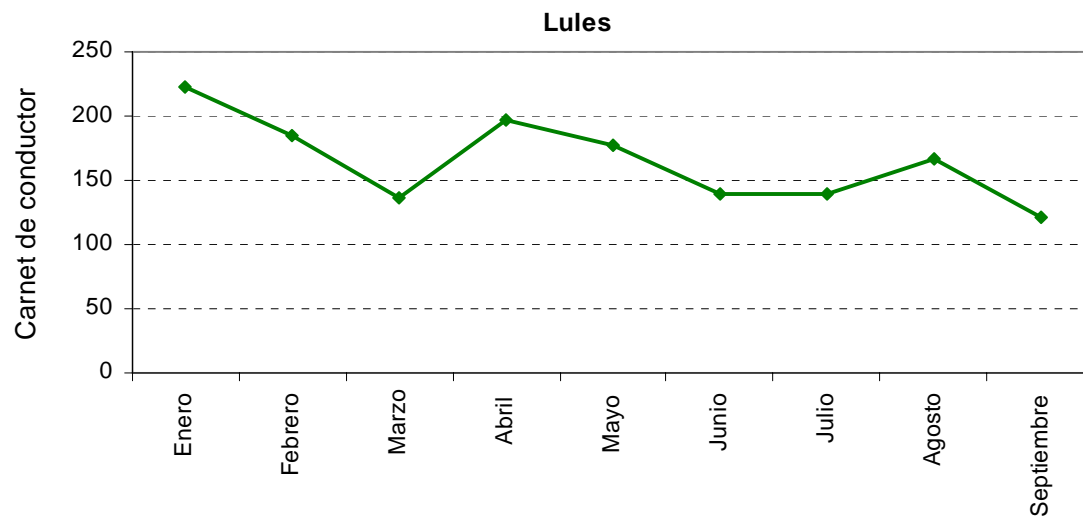

**Cuadro 1.5:** Fumigaciones realizadas por mes y por municipio | Enero - Septiembre de 2008.

Municipio	Mes	Total	Vivienda	Negocio	Taller	Terreno	Escuela	Unidad de transporte	Otra
Banda del Río Salí	Enero	72	1	50	2	-	-	15	4
	Febrero	119	13	59	-	-	15	32	-
	Marzo	75	10	44	-	-	3	18	-
	Abril	94	13	57	-	4	3	17	-
	Mayo	138	27	75	10	-	4	19	3
	Junio	113	10	81	-	-	3	15	4
	Julio	94	13	57	0	4	3	17	0
	Agosto	138	27	75	10	0	4	19	3
	Septiembre	112	10	81	0	0	3	15	4
Concepción	Enero	85	-	-	-	-	-	84	1
	Febrero	66	19	-	-	-	14	25	8
	Marzo	60	10	-	-	-	14	30	6
	Abril	61	-	-	-	-	-	59	2
	Mayo	49	2	-	-	-	1	40	6
	Junio	52	-	-	-	-	-	51	1
	Julio	45	-	-	-	-	-	45	0
	Agosto	42	-	-	-	-	-	40	2
	Septiembre	43	1	-	-	-	-	41	1
La Cocha	Enero	10	10	-	-	-	-	-	-
	Febrero	...	...	...	...	...	...	...	...
	Marzo	1	-	-	-	-	-	-	1
	Abril	-	-	-	-	-	-	-	-
	Mayo	1	-	-	-	-	-	-	1
	Junio	...	...	...	...	...	...	...	...
Las Talitas	Enero	54	16	7	-	-	-	27	4
	Febrero	...	...	...	...	...	...	...	...
	Marzo	41	11	2	-	-	11	17	-
	Abril	44	2	19	0	0	1	22	0
	Mayo	28	1	8	0	0	2	15	2
	Junio	...	...	...	...	...	...	...	...
	Julio	41	-	15	-	-	2	24	-
	Agosto	28	-	13	-	-	-	15	-
	Septiembre	8	5	-	-	-	-	2	1
Monteros	Enero								
	Febrero								
	Marzo								
	Abril	50	15	35	-	-	-	-	-
	Mayo	29	-	24	-	-	5	-	-
	Junio	25	-	19	-	-	5	-	1
	Julio	25	5	16	-	-	4	-	-
	Agosto	25	5	18	-	-	-	2	-
	Septiembre	23	8	15	-	-	-	-	-
San Isidro de Lules	Enero	52	42	-	1	-	-	7	2
	Febrero	92	46	-	-	-	12	33	1
	Marzo	38	26	1	-	3	2	3	-
	Abril	80	28	-	-	-	16	33	3
	Mayo	8	2	-	-	-	3	-	3
	Junio	4	2	-	-	-	-	1	1
	Julio	11	3	-	-	-	5	2	1
	Agosto	5	3	-	-	-	1	-	1
	Septiembre	7	5	-	-	-	-	2	-

Fuente: Elaboración propia sobre la base de datos de las Oficinas Estadísticas Municipales

**Cuadro 1.6:** Entrega de áridos (m<sup>3</sup>) realizadas por mes por el municipio de Concepción | Enero - Junio de 2008.

Municipio	Mes	Total	Arena Resago	Ripio Bruto	Ripio Sarandeado	Ripio del 1 al 3	Ripio del 1 al 5	Granza
Concepción	Enero	458,25	62	15	28,5	291,5	26	35,25
	Febrero	4012,65	75	17	43	3715	108,9	53,75
	Marzo	312,00	52,5	20	21	186,5	14	18
	Abril	547,25	82	-	21,5		354,75	60
	Mayo	640,25	78,5	102	87	291	25	56,75
	Junio	2902	43	12	4		210	8

Fuente: Elaboración propia sobre la base de datos del Municipio de Concepción

**Figura 1.6:** Entrega de áridos (m<sup>3</sup>) realizadas por el municipio de Concepción | 1<sup>er</sup> semestre de 2008.

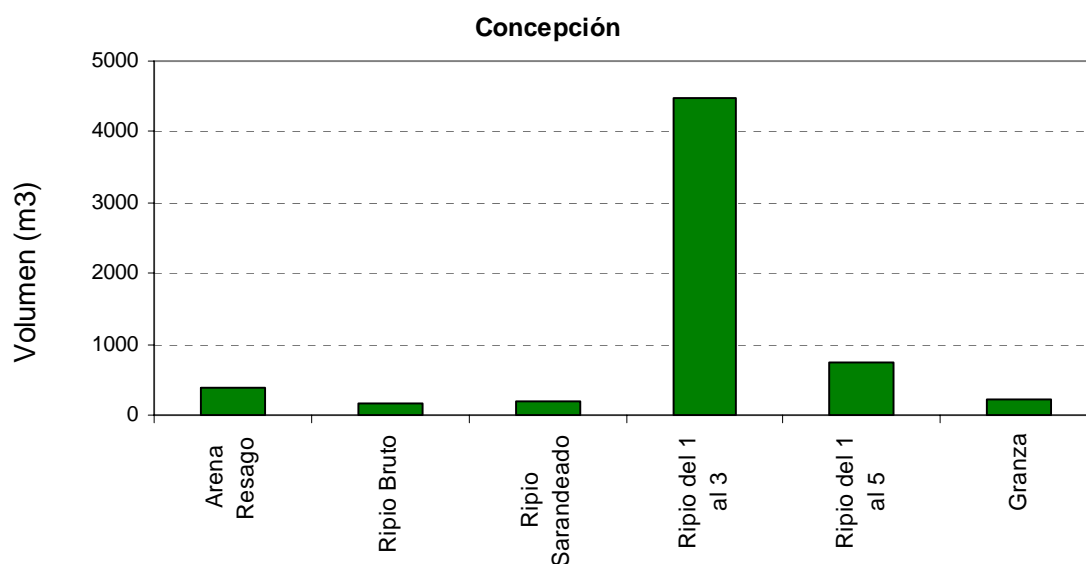

## INFORMACIÓN SOBRE EL CONTEO DE VIVIENDAS REALIZADO EN LA MUNICIPALIDAD DE CONCEPCIÓN

### Uso de los terrenos

**Cuadro 2.1:** Uso de los terrenos

Uso de los terrenos	Casas	Departamentos	Locales comerciales	Terrenos baldíos	otros
<b>Total</b>	11.937	493	2.048	506	665

**Fuente:** Municipalidad de Concepción – Dirección de Estadísticas de Tucumán

\*Total de viviendas (casas + departamentos) **12.430**.

**Figura 2.1:** Uso de los terrenos

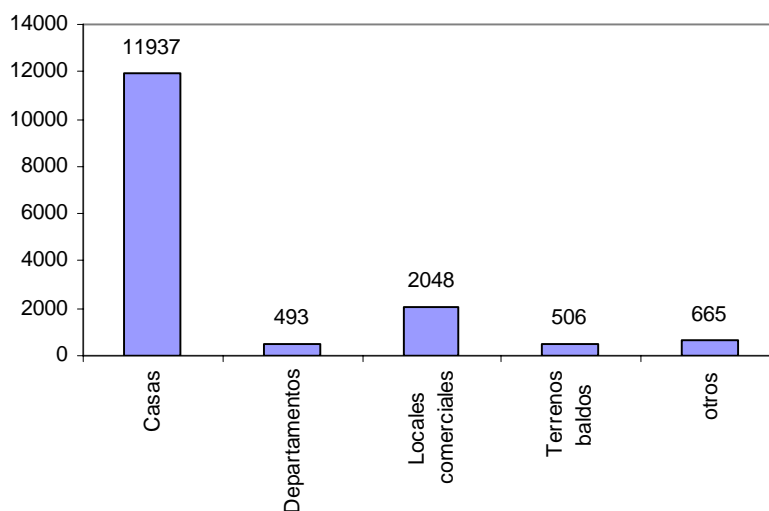

**Fuente:** Municipalidad de Concepción – Dirección de Estadísticas de Tucumán

**Cuadro 2.2:** Distribución según cobertura de alumbrado público

Alumbrado público	Casas	Departamentos	Locales comerciales	Terrenos baldíos	otros
No tiene	48	0	9	14	15
Si tiene	11.802	493	2.029	482	645
Sin información	87	0	10	10	5
<b>Total</b>	<b>11937</b>	<b>493</b>	<b>2048</b>	<b>506</b>	<b>665</b>

Fuente: Municipalidad de Concepción – Dirección de Estadísticas de Tucumán

**Figura 2.2:** Distribución de casas según cobertura de alumbrado público

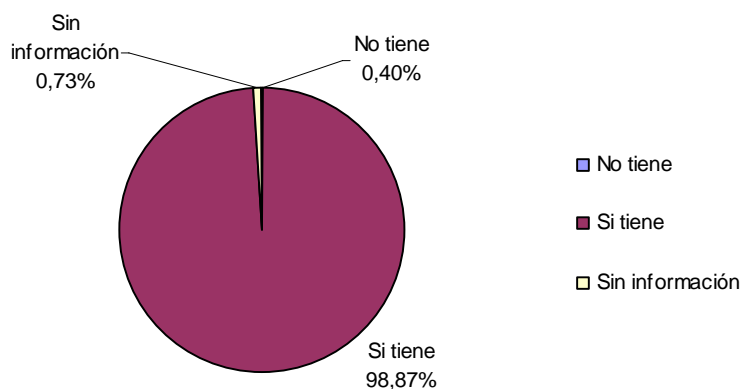

Fuente: Municipalidad de Concepción – Dirección de Estadísticas de Tucumán

**Cuadro 2.3:** Distribución de los terrenos con calles con cordón cuneta

Cordón cuneta	Casas	Departamentos	Locales comerciales	Terrenos baldíos	otros
No tiene	3970	4	238	264	123
Si tiene	7818	489	1797	228	537
Sin información	149	0	13	14	5
<b>Total</b>	<b>11937</b>	<b>493</b>	<b>2048</b>	<b>506</b>	<b>665</b>

Fuente: Municipalidad de Concepción – Dirección de Estadísticas de Tucumán

**Figura 2.3:** Porcentajes de viviendas con calles con cordón cuneta

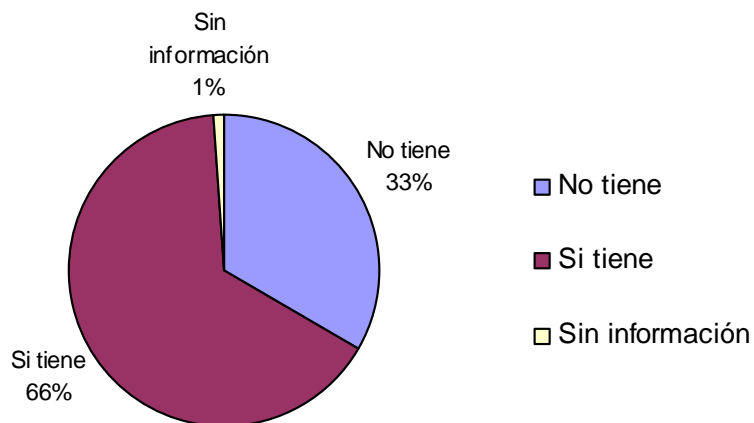

Fuente: Municipalidad de Concepción – Dirección de Estadísticas de Tucumán

**Cuadro 2.4:** Distribución de los terrenos con calles pavimentadas o con asfalto

Asfalto o pavimento	Casas	Departamentos	Locales comerciales	Terrenos baldíos	otros
---------------------	-------	---------------	---------------------	------------------	-------

<b>No tiene</b>	5929	4	359	314	167
<b>Si tiene</b>	5842	489	1673	170	491
<b>Sin información</b>	166	0	16	22	7
<b>Total</b>	11937	493	2048	506	665

Fuente: Municipalidad de Concepción – Dirección de Estadísticas de Tucumán

**Figura 2.4:** Porcentajes de viviendas con calles pavimentadas o con asfalto

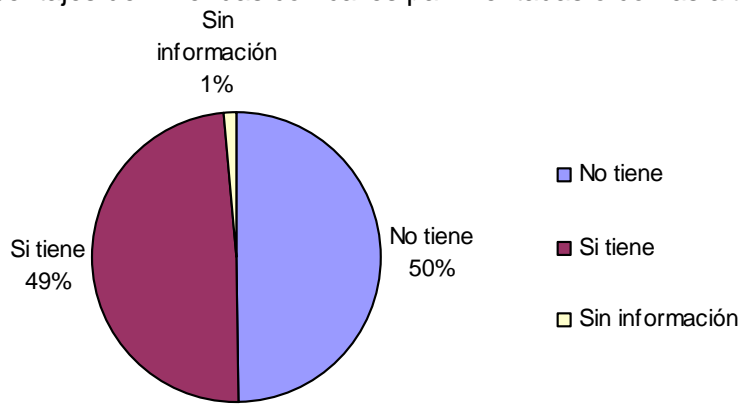

Fuente: Municipalidad de Concepción – Dirección de Estadísticas de Tucumán



**Cuadro 2.5:** Disponibilidad de red de gas natural.

Disponibilidad de gas natural	Casas	Departamentos	Locales comerciales	Terrenos baldíos	otros
<b>No tiene</b>	4109	4	259	226	119
<b>Si tiene</b>	7489	489	1766	253	537
<b>Sin información</b>	339	0	23	27	9
<b>Total</b>	11937	493	2048	506	665

Fuente: Municipalidad de Concepción – Dirección de Estadísticas de Tucumán

**Figura 2.5:** Porcentajes de viviendas con disponibilidad de red de gas natural.

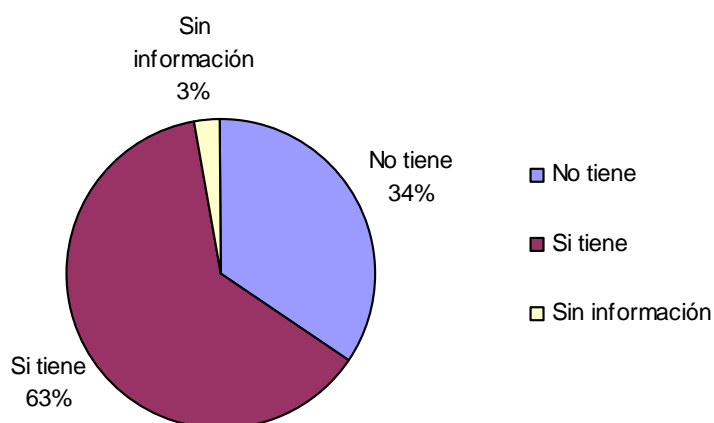

Fuente: Municipalidad de Concepción – Dirección de Estadísticas de Tucumán

**Cuadro 2.6:** Disponibilidad de red de cloacas.

Disponibilidad de red de cloacas	Casas	Departamentos	Locales comerciales	Terrenos baldíos	otros
No tiene	1580	4	64	95	35
Si tiene	10268	489	1971	397	617
Sin información	89	0	13	14	13
<b>Total</b>	<b>11937</b>	<b>493</b>	<b>2048</b>	<b>506</b>	<b>665</b>

Fuente: Municipalidad de Concepción – Dirección de Estadísticas de Tucumán

**Figura 2.6:** Porcentajes de viviendas con disponibilidad de red de cloacas.

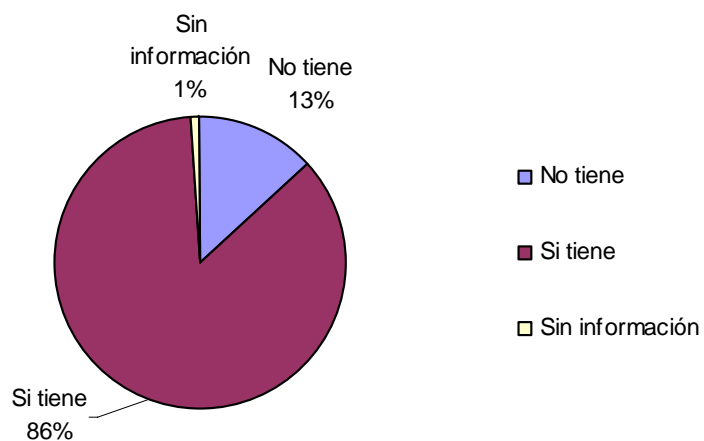

Fuente: Municipalidad de Concepción – Dirección de Estadísticas de Tucumán

**Cuadro 2.7:** Cobertura de cableado telefónico.

Cableado telefónico	Casas	Departamentos	Locales comerciales	Terrenos baldíos	otros
No tiene	1838	0	107	90	41
Si tiene	9858	493	1918	405	615
Sin información	241	0	23	11	9
<b>Total</b>	<b>11937</b>	<b>493</b>	<b>2048</b>	<b>506</b>	<b>665</b>

Fuente: Municipalidad de Concepción – Dirección de Estadísticas de Tucumán

**Figura 2.7:** Cobertura de cableado telefónico.

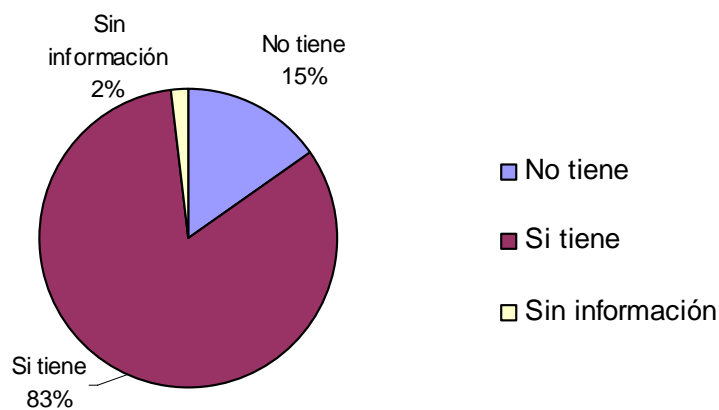

Fuente: Municipalidad de Concepción – Dirección de Estadísticas de Tucumán